



**ANEXO V**  
**PRESTAÇÃO ANUAL DE CONTAS DE GESTÃO**  
**RELATÓRIO DE GESTÃO**  
(Art. 14º, § 1º)

**I - INFORMAÇÕES GERAIS SOBRE A UNIDADE E RESPECTIVOS RESPONSÁVEIS**

**1- Informações Gerais:**

<b>Entidade:</b>	Câmara Vereadores de Guarujá do Sul
<b>CNPJ:</b>	09.024.107/0001-44
<b>Endereço:</b>	Rua Ceará, 605 – Centro
<b>E-mail:</b>	<a href="mailto:camara@guarujadosul.sc.gov.br">camara@guarujadosul.sc.gov.br</a>
<b>Sítio Eletrônico:</b>	<a href="http://www.guarujadosul.sc.leg.br">www.guarujadosul.sc.leg.br</a>
<b>Telefone</b>	(49) 3642-0291

**Rol dos Responsáveis (para o Poder Legislativo, se as contas forem do Legislativo):**

Dirigente Máximo do Legislativo:	Nome	CPF	Cargo/Função	Período de gestão	Ato Nomeação e data	Ato Exoneração e data	Endereço Residencial
Ordenador de Despesa:	Cleber Jonas Weschenfelder	[REDACTED]	Presidente	01/01/2021 a 31/12/2022	Ata 01/2021		Linha Barro Preto, Interior, Guarujá do Sul

**2- Estrutura organizacional, incluindo conselhos, quando existentes;**

**01.00.00 CÂMARA MUNICIPAL DE VEREADORES**

**01.01.00 Câmara Municipal de Vereadores**

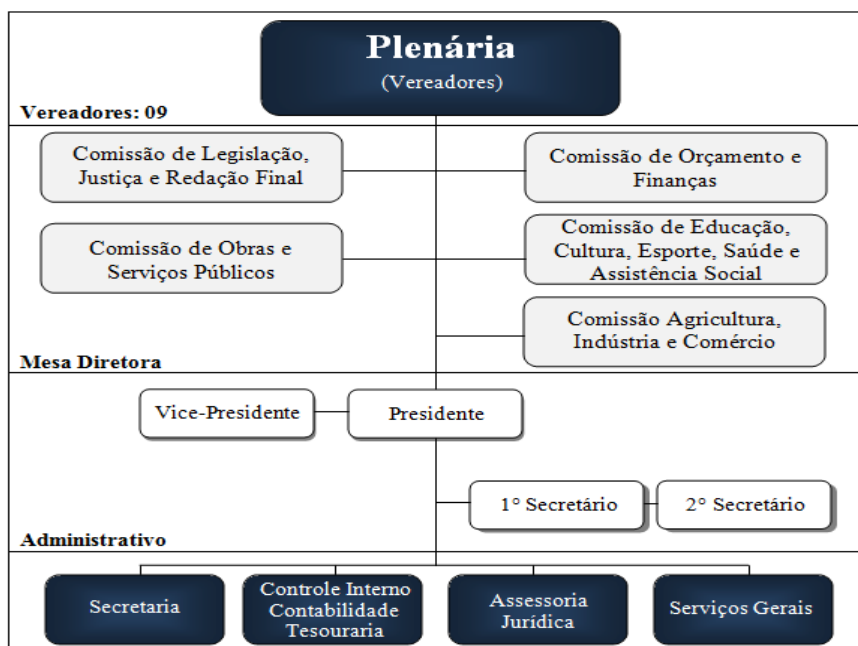

## II - INFORMAÇÕES SOBRE A GESTÃO ORÇAMENTÁRIA E FINANCEIRA DA UNIDADE

### a) Programas de governo sob a responsabilidade da unidade jurisdicionada:

1 e 2) Planejamento e Execução dos programas de Governo sob a responsabilidade da Entidade:

Programas e ações		Previsão		Execução		Diferenças			
Função, sub-função, Programa/Ação	Descrição da Ação	Física	Financeira	Física	Financeira	Física		Financeira	
						Nominal	%	Nominal	%
01.01.01.031.0001.2.001	Manutenção da Câmara Municipal de Vereadores	1	1.000.000,00	1	836.087,87	0,00	100,0	163.912,13	80,61

### Alterações na Execução Orçamentária

Nº Decreto	Nº Lei	Data	Classificação da Categoria Econômica até elemento	Créditos Adicionais	Reduções
166/22	2735/21	18/11/2021	3.3.90		25.000,00
166/22	2735/21	18/11/2021	3.1.90	25.000,00	

3) contingenciamento de despesas no exercício (limitação de empenho - art. 9º da Lei de Responsabilidade Fiscal) e suas razões, indicando os efeitos provocados na gestão orçamentária e as consequências sobre os resultados planejados.

No ano de 2022 não foram bloqueados e desbloqueados valores do Poder Legislativo Municipal.

4) informações sobre o reconhecimento de passivos por insuficiência de créditos ou recursos, demonstrando os valores inscritos a título de reconhecimento de passivos por insuficiência de créditos ou recursos, e as razões que motivaram estes registros.

Não houve reconhecimento de passivos em 2022.

5) as razões e/ou circunstâncias para permanência de Restos a Pagar processados e não processados por mais de um exercício financeiro.

Não houve restos a pagar pendentes do exercício de 2021 ou de anos anteriores.

## III – INFORMAÇÕES SOBRE A GESTÃO DE PESSOAS E TERCEIRIZAÇÃO DE MÃO DE OBRA

a) quadro de pessoal, informando a quantidade de agentes públicos (agentes políticos, servidores e militares) ocupantes de cargos efetivos, comissionados, empregos públicos, contratados por tempo determinado (art. 37, IX, CF), conselheiros tutelares e

estagiários, discriminando os comissionados que são titulares de cargo efetivo ou emprego público, bem como os valores consolidados na folha de pagamento, mês a mês;

### MENSAL - QUANTIDADES

												Exercício:	2022
Vínculo (39)	Quantidades/Mês (40)												
	Jan	Fev	Mar	Abr	Mai	Jun	Jul	Ago	Set	Out	Nov	Dez	
Agentes Públicos Civis Ativos (servidores) ocupantes de Cargo Efetivo (41)	4	4	4	4	4	4	4	4	4	4	4	4	
Agentes Políticos com Mandato Eletivo (45)	9	9	9	9	9	9	9	9	9	9	9	9	
Servidores ocupantes de cargo/emprego em comissão sem vínculo efetivo com o Ente (47)	2	2	2	2	2	2	2	2	2	2	2	2	
<b>Total</b>	<b>15</b>	<b>15</b>	<b>15</b>	<b>15</b>	<b>15</b>	<b>15</b>	<b>15</b>	<b>15</b>	<b>15</b>	<b>15</b>	<b>15</b>	<b>15</b>	

### MENSAL - VALORES

												Exercício:	2022
Vínculo (54)	Despesa Mensal da Folha de Pagamento por Vínculo/Mês (55)											Total	
	Jan	Fev	Mar	Abr	Mai	Jun	Jul	Ago	Set	Out	Nov		Dez
Agentes Públicos Civis Ativos ocupantes de Cargo Efetivo (servidores)	10.736,89	11.543,49	12.553,42	12.764,72	15.005,59	13.880,27	12.786,46	12.786,46	12.813,45	12.813,45	12.847,25	25.460,77	165.992,22
Agentes Políticos com Mandato Eletivo	25.449,00	30.793,32	30.793,32	30.793,32	36.137,61	30.793,32	30.793,32	30.793,32	30.793,32	30.793,32	30.015,48	30.793,32	368.741,97
Servidores ocupantes de cargo/emprego em comissão sem vínculo efetivo com o Ente	10.946,58	12.454,56	12.288,50	12.288,50	14.421,21	12.288,50	12.288,50	13.379,70	12.288,50	12.288,46	12.288,40	25.533,85	162.755,26
<b>Total</b>	<b>47.132,47</b>	<b>54.791,37</b>	<b>55.635,24</b>	<b>55.846,54</b>	<b>65.564,41</b>	<b>56.962,09</b>	<b>55.868,28</b>	<b>56.959,48</b>	<b>55.895,27</b>	<b>55.895,23</b>	<b>55.151,13</b>	<b>81.787,94</b>	<b>697.489,45</b>

b) demonstrativo da quantidade de pessoas executando trabalhos na unidade jurisdicionada por meio de contratos de terceirização de serviços, contendo o posto de trabalho ocupado, bem como as despesas totais das contratações, mês a mês;

Em 2022 não houve contratação de terceirização de mão de obra.

c) demonstrativo dos benefícios previdenciários, informando a quantidade de agentes públicos (agentes políticos, servidores e militares) inativos/aposentados, de pensionistas e de complementações de aposentadoria ou pensão ao valor percebido do Regime Geral da

**Previdência Social, pagos pelo tesouro, contendo os valores consolidados na folha de pagamento, mês a mês;**

A Entidade não possui agentes públicos inativos/aposentados, pensionistas ou efetuou pagamento de complementações de aposentadoria ou pensão ao valor percebido do Regime Geral da Previdência Social.

**d) discriminação da remuneração mensal e anual paga aos membros de diretoria, de conselho de administração e de conselho fiscal, incluindo bônus, participação em lucros e a qualquer outro título;**

Não se aplica.

**IV - INFORMAÇÕES SOBRE TRANSFERÊNCIAS DE RECURSOS mediante convênio, termo de parceria, termo de cooperação ou instrumento congênere, discriminando volume de recursos transferidos e respectivos beneficiários.**

Entidade Beneficiada	Espécie de Transferência (Subvenção, Auxílio, Contribuição)	Formalização	Valor Anual Transferido (Pago)
UVESC	Contribuição	Lei 2.574/2018	6.726,00
		<b>Total</b>	<b>6.726,00</b>

**V – INFORMAÇÕES SOBRE LICITAÇÕES E CONTRATOS**

**a) informação sobre os valores anuais das despesas realizadas referentes a aquisições e contratações de bens e serviços, por modalidade de licitação, bem como as decorrentes de dispensas e inexigibilidades de licitação;**

Modalidade/Forma	Despesa Liquidada Anual			Exercício:	2022
	Obras e Serviços de Engenharia (A)	Compras (B)	Contratação de Serviços (C)	Total Anual (A + B + C)	
Concorrência	0,00	0,00	0,00	0,00	
Tomada de Preços	0,00	0,00	0,00	0,00	
Convite	0,00	0,00	0,00	0,00	
Concurso	0,00	0,00	0,00	0,00	
Pregão Presencial	0,00	0,00	41.042,89	41.042,89	
Pregão Eletrônico	0,00	0,00	0,00	0,00	
Dispensa de Licitação (Art. 24, I e II)	0,00	17.650,83	39.455,02	57.105,85	
Dispensa de Licitação (Outras Hipóteses)	0,00	0,00	0,00	0,00	
Inexigibilidade de Licitação	0,00	0,00	0,00	0,00	
Regime Diferenciado de Contratação (RDC)	0,00	0,00	0,00	0,00	
<b>Total</b>	<b>0,00</b>	<b>17.650,83</b>	<b>80.497,91</b>	<b>98.148,74</b>	

**b) indicação do órgão de imprensa oficial, nos termos do art. 6º, XIII, da Lei nº 8.666/1993.**

Resolução nº 02/2015 de 10 de fevereiro de 2015, institui o Diário Oficial dos Municípios de Santa Catarina como órgão oficial de publicação legal e divulgação dos atos processuais e administrativos do Poder Legislativo do Município de Guarujá do Sul e Resolução nº 01/2018.

## **VI - INFORMAÇÕES SOBRE O ÓRGÃO DE CONTROLE INTERNO DA UNIDADE**

**1. Estrutura orgânica de controle interno (unidade de auditoria, órgão de controle interno ou controladoria), com informações sobre:**

<b>a) cargos da unidade de controle interno:</b>	Controlador Interno
<b>b) natureza dos cargos:</b>	Efetivo / Poder Executivo
<b>c) quantidade de cargos:</b>	1 cargo - 40 horas
<b>d) formação acadêmica exigida na norma:</b>	Superior Completo nas áreas de: Administração, ou Ciências Contábeis ou Direito.
<b>e) identificação dos ocupantes dos cargos e respectiva qualificação (formação acadêmica etc.) no exercício:</b>	Gustavo Di Domenico – Bacharel em Administração – Pós Graduado em Administração Pública

**2. Informações sobre as recomendações expedidas pelo órgão de controle interno e as providências adotadas (ou não) no exercício:**

Não houveram recomendações expedidas pelo órgão de controle interno.

**VIII - Avaliação dos termos de parceria celebrados pela unidade jurisdicionada (exigível somente para as unidades jurisdicionadas que firmaram termo de parceria)**

Não se aplica.

Guarujá do Sul, 21 de fevereiro de 2023.

**CLEBER JONAS WESCHENFELDER**

Presidente da Câmara Municipal de Vereadores de Guarujá do Sul em 2022